

Encuentro comunidad



Charla de la comunidad

---

# Desarrollo comunitario de componentes para Moodle en Medellín

David Herney

Organiza



# Algunos datos globales

2024

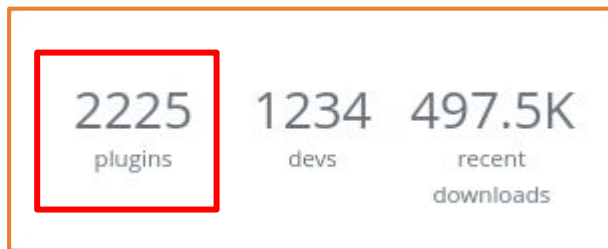

2023



**Usuarios:** 412'023.363

**Usuarios:** 316'000.000

# Algunos datos globales

## 2024

Imagen tomada de [Moodle.org](https://moodle.org)

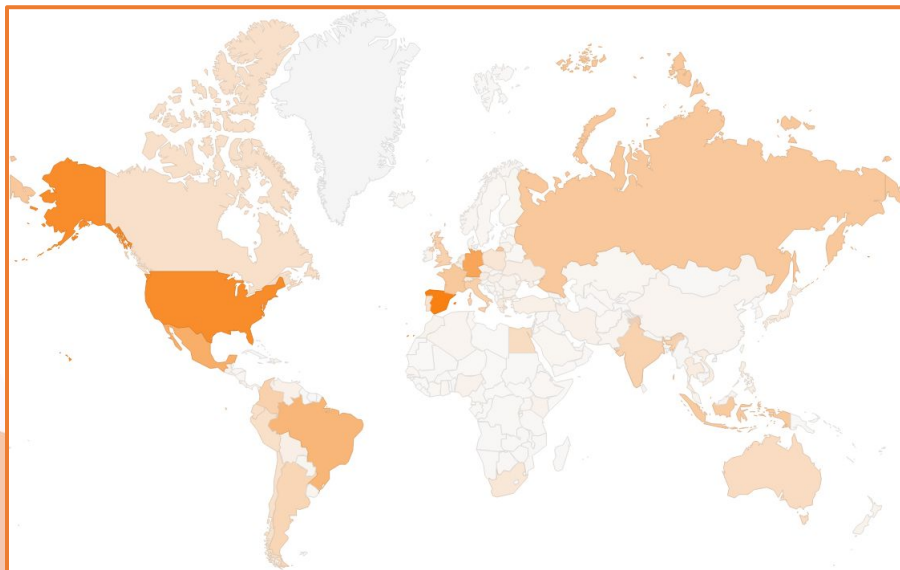

### Top 10 from 242 countries by registrations

Country	Registered sites
Spain	13,998
United States	12,439
Germany	9,518
Mexico	8,599
Brazil	7,710
Russian Federation	5,590
France	5,456
Indonesia	5,256
Colombia	4,548
Italy	4,536

9

Encuentro Comunidad

moodle Medellin

# Algunos datos del encuentro

**140** personas inscritas

**52** instituciones - empresas

**meta para 2025:** ampliar el cupo

**Qué debe hacer Moodle por mi**

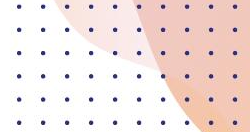

**¡la diferencia está en el punto de vista!**

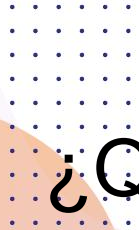

**¿Qué puedo hacer por la comunidad de Moodle?**

# Cómo contribuir

<https://moodle.com/es/comunidad/>

<https://comunidadmoodle.com/>

Probar

Desarrollar y resolver incidencias

Traducir

Documentación

Compartir



<https://moodleassociation.org/>

Encuentro Comunidad

**moodle** *Medellin*

# Experiencias destacadas

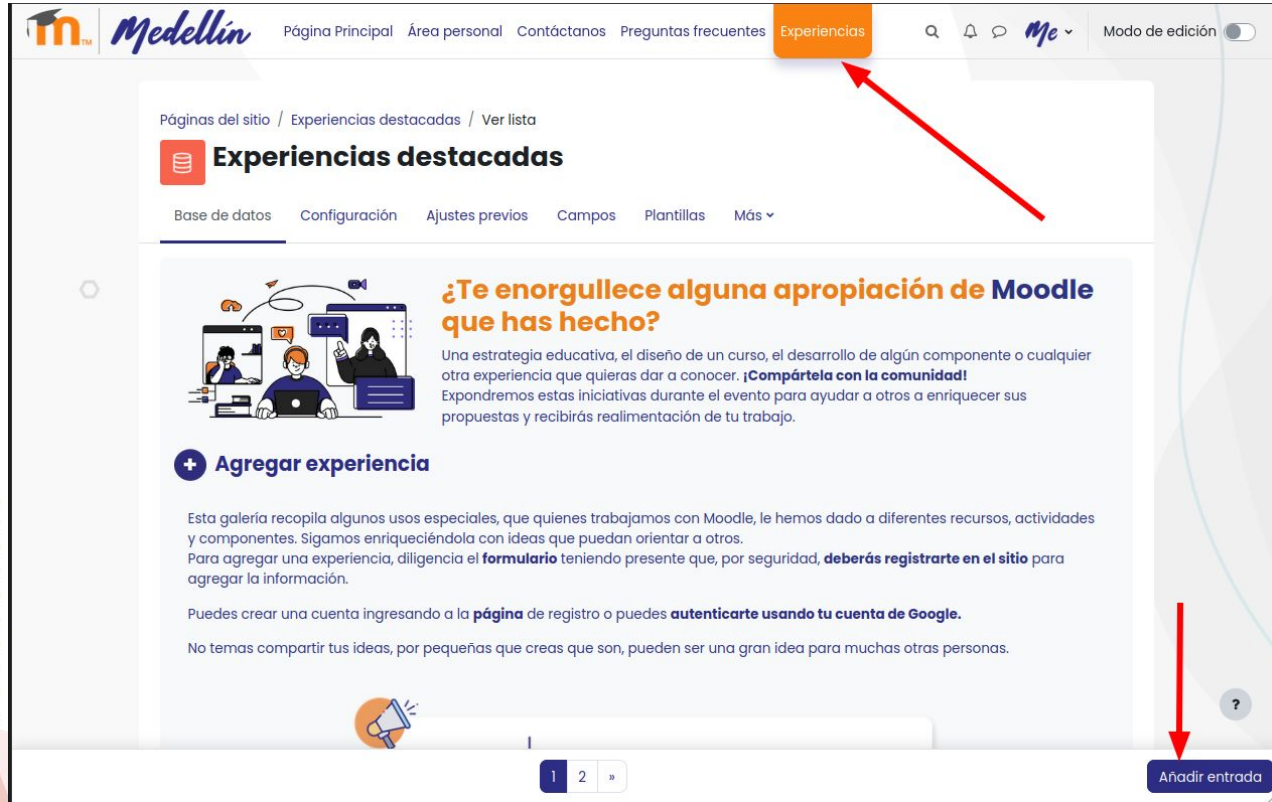

**m. Medellín** [Página Principal](#) [Área personal](#) [Contáctanos](#) [Preguntas frecuentes](#) **Experiencias** [🔍](#) [🔔](#) [💬](#) [Me](#) [v](#) [Modo de edición](#)

[Páginas del sitio](#) / [Experiencias destacadas](#) / [Ver lista](#)

## Experiencias destacadas

[Base de datos](#) [Configuración](#) [Ajustes previos](#) [Campos](#) [Plantillas](#) [Más](#) [v](#)



### ¿Te enorgullece alguna apropiación de Moodle que has hecho?

Una estrategia educativa, el diseño de un curso, el desarrollo de algún componente o cualquier otra experiencia que quieras dar a conocer. **¡Compártela con la comunidad!** Expondremos estas iniciativas durante el evento para ayudar a otros a enriquecer sus propuestas y recibirás realimentación de tu trabajo.

#### Agregar experiencia

Esta galería recopila algunos usos especiales, que quienes trabajamos con Moodle, le hemos dado a diferentes recursos, actividades y componentes. Sigamos enriqueciéndola con ideas que puedan orientar a otros. Para agregar una experiencia, diligencia el **formulario** teniendo presente que, por seguridad, **deberás registrarte en el sitio** para agregar la información.

Puedes crear una cuenta ingresando a la **página** de registro o puedes **autenticarte usando tu cuenta de Google**.

No temas compartir tus ideas, por pequeñas que creas que son, pueden ser una gran idea para muchas otras personas.



1 2 »

**Añadir entrada**

Encuentro Comunidad

**moodle** Medellín

**Tenemos una sorpresa para quienes inscriban experiencias destacadas**

# Aclaración (de nuevo)



Hablar sólo de lo que  
conozco



Quiero conocer más

Encuentro Comunidad

moodle *Medellin*



# Proyectos locales - resumen



Temas en  
pestañas



EHL Hospitality Business School



Visor  
de datos



Ludifica



emtelco

Encuentro Comunidad



Vitrina de  
cursos



CIDET



y muchos  
más...

# Proyectos locales – Experiencia destacada

# emtelco



## emtelquer

esencial  
by emtelco

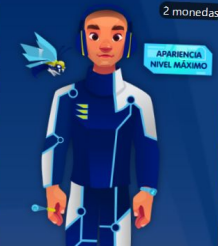

¡Cuéntale a tus amigos y contactos los logros que has obtenido en esta misión!

Ingresa al video donde te explicamos cómo hacerlo.



¡Nos enamora el conocimiento!



### ¡DALE PLY y celebra el mes de la Mujer!

Descubre nuestro nuevo avatar edición especial, creado para honrar y exaltar a cada mujer que forma parte de nuestra familia emtelco.

Fortalece tus habilidades y conocimientos en nuestros cursos de Dale Play y adquiere monedas para redimir recompensas.



¡Haz clic [aquí](#) y empodérate como la súper mujer que eres!

## avatares de temporada

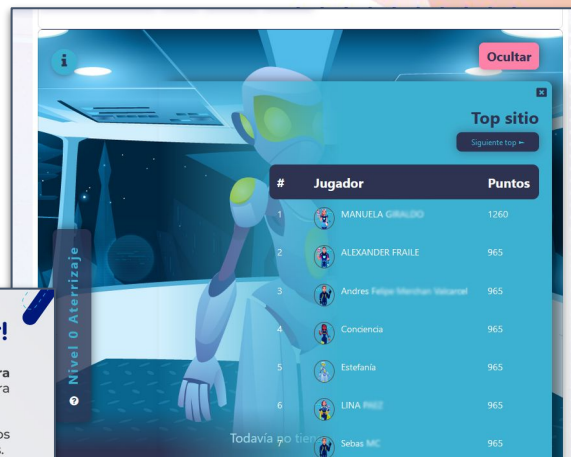

<https://comunidadmoodle.com/mod/data/view.php?d=1&rid=71>

# Proyectos locales – Nuevo



**UNIVERSIDAD CES**  
Un compromiso con la excelencia

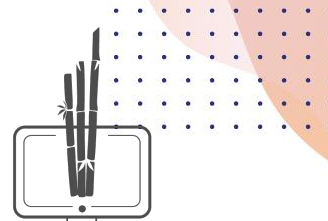

BambuCo

bloque

mostrar  
contenido

plantillas  
gráficas  
prediseñadas

fácil de  
extender



Encuentro Comunidad

moodle *Medellin*

<https://bambuco.co/bloque-kamaleon/>

# Proyectos locales - Kamaleon



UNIVERSIDAD CES  
Un compromiso con la excelencia



BambuCo

1

## Agregar contenido

2

## Elegir diseño

3

¡Disfrutar!

### Aprende con nosotros

Accede a los tutoriales, aspectos técnicos de uso de información relevantes sobre manejo de plataforma.



¿Cómo estudiar en CES Virtual?



Moodle para docentes



Moodle para estudiantes



Herramientas digitales



# Proyectos locales - Kamaleon



UNIVERSIDAD CES  
Un compromiso con la excelencia



## Aprende con nosotros

Accede a los tutoriales, aspectos técnicos de uso de información relevantes sobre manejo de plataforma.



¿Cómo estudiar en CES Virtual?



Moodle para docentes



Moodle para estudiantes



Herramientas digitales

Estimado docente

Reconoce y aprovecha las nuevas funcionalidades de CES Virtual

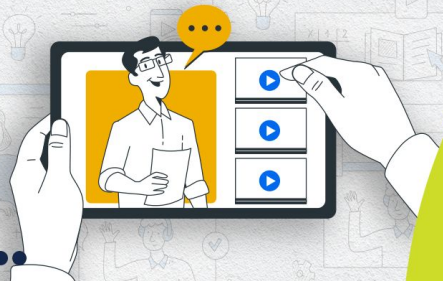

Solicitud de Aula nueva



Reactivación de Aula



¿Cómo crear aulas virtuales?



Autorización para uso de obra



### Solicitud de Aula nueva

Formato para solicitar aulas virtuales nuevas, donde se especifican los contenidos, tipo de aula y demás requerimientos para la creación del espacio virtual.



Encuentro Comunidad



<https://bambuco.co/bloque-kamaleon>

# Proyectos locales - Nuevo

## Auto-registro personalizado

CIDET<sup>®</sup>

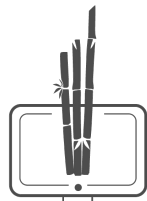

BambuCo

componente de  
autenticación

personalizar  
formulario de registro  
y de recuperación



# Proyectos locales – Auto-registro personalizado

## Nueva cuenta

Nombre ⓘ

Apellido(s) ⓘ

Dirección de correo ⓘ

Correo (de nuevo) ⓘ

La contraseña debería tener al menos 8 caracter(es), al menos 1 dígito(s), al menos 1 caracter(es) especial(es) como \*, -, o #

Contraseña ⓘ

Contraseña (de nuevo) ⓘ

La confirmación de la contraseña no coincide con la contraseña que ha introducido.

Pregunta de seguridad ⓘ

No soy un robot



reCAPTCHA

Privacidad - Términos

Crear cuenta

Cancelar

ordenar los campos

remove el campo de nombre de usuario

no pedir campos de ciudad y país

confirmación de contraseña

Encuentro Comunidad

moodle Medellin



[https://github.com/bambuco/moodle-auth\\_customized](https://github.com/bambuco/moodle-auth_customized)

# Proyectos locales - Auto-registro personalizado

## Regístrese usando su cuenta de:



Puede registrarse en el sitio usando una cuenta de un sitio externo. Su cuenta se creará con los datos que proporcione esa plataforma y podrá seguir entrando con la misma cuenta.

registro con OAuth





# Proyectos locales - Auto-registro personalizado

Por favor, introduzca su información. Recibirá un enlace para crear una nueva contraseña por correo electrónico.

## Buscar por dirección email

Dirección de correo

Buscar

recuperar por correo  
o nombre de usuario



# Proyectos locales – Nuevo

## Estilos de aprendizaje



UNIVERSIDAD  
DE ANTIOQUIA

campo de perfil

estilo de aprendizaje

Felder–Silverman y  
variaciones

restricciones de acceso -> personalizar

Componente desarrollado en el marco del proyecto SGRAD.

Proyecto financiado por el Sistema General de Regalías de Colombia y ejecutado por la Universidad de Antioquia. BPIN-2021000100186.



Encuentro Comunidad

moodle *Medellin*

[https://github.com/iaparaaprender/moodle-profilefield\\_learningstyles](https://github.com/iaparaaprender/moodle-profilefield_learningstyles)

# Proyectos locales – Estilos de aprendizaje

SGRAD [Página Principal](#) [Mis cursos](#) [Administración del sitio](#)     Modo de edición

 **Fulanito de Tal** [Mensaje](#)

Preguntas directas con imágenes - Estilos de aprendizaje según Felder-Silverman

[Preguntas directas](#) [Preguntas directas con imágenes](#) [Preguntas experienciales](#)

1 Entiendo mejor algo

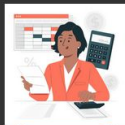
 [si lo practico](#)

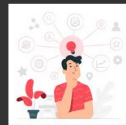
 [si pienso en ello](#)

[Puroar todas las cachés](#)

Instancias reactivas: Esta página no tiene instancias reactivas.

## Estilos de aprendizaje

Activo  Reflexivo

Secuencial  Global

Sensorial  Intuitivo

Visual  Verbal

[Volver a tomar la prueba](#)

[Acerca de los estilos de aprendizaje](#)



# Proyectos locales – Nuevo

## Certificación masiva

formato de curso

emitir muchos  
certificados

sistema externo o  
copiar/pegar lista

usa  
"Certificado simple"

Publicación en  
proceso, pendiente  
de liberación.

**Comfenalco**  
Antioquia

# Proyectos locales - Certificación masiva

Emitir certificados Plantillas Emitidos Informes Materiales

Colapsar todo

**Opciones del material**

Nombre: Diplomado en [redacted]

Horas: 100

Fecha del grupo: 7 abril 2024

Enviar correo de notificación a los usuarios

**Listado de usuarios**

Lista de usuarios [redacted]

Delimitador: ,

Parámetros personalizados [redacted]

Emitir certificados Plantillas Emitidos Informes Materiales

### Detalles de la emisión

Fecha de emisión	miércoles, 9 de junio de 2021, 17:27
Emisor	Jaime [redacted]
Nombre	Diplomado [redacted]
Código	7001 [redacted]
Código de grupo (remoto) / material (local)	7001 [redacted]
Fecha del grupo	martes, 20 de abril de 2021
Fecha en el sistema externo	martes, 20 de abril de 2021
Horas	80 horas (configuradas) / 80 horas (externo)
Plantilla	Res [redacted]

Nombre	Fecha de recepción	Número de ID	Nombre de usuario	Dirección de correo
G P A V	miércoles, 9 de junio de 2021, 17:27 <a href="#">Diplomado_Geren...0609_161676.pdf</a>	101 [redacted]	101 [redacted]	maribel.q [redacted]
E X C M	miércoles, 9 de junio de 2021, 17:27 <a href="#">Diplomado_Geren...0609_161677.pdf</a>	114 [redacted]	114 [redacted]	Evelin-02 [redacted]

# Proyectos locales - Nuevo

## Comunidades

componente local  
+  
un campo de perfil

cada comunidad una  
cohorte

CIDET®

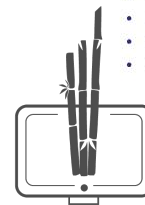

BambuCo

comunidades de  
usuarios

funcionalidades de  
las cohortes

# Proyectos locales - Comunidades



[https://github.com/bambuco/moodle-local\\_community](https://github.com/bambuco/moodle-local_community)



[https://github.com/bambuco/moodle-profilefield\\_community](https://github.com/bambuco/moodle-profilefield_community)

# Proyectos locales – Comunidades

Confirma tu contraseña 

▼ Otros campos

Comunidad

Si la cuenta que estás ingresando pertenece a una comunidad, por favor especifica a cuál corresponde

Nueva comunidad  Unirse a una comunidad

Comunidad

Código de registro

Pregunta de seguridad 

No soy un robot 

reCAPTCHA  
Privacidad - Términos

crear comunidad o vincularse a existente

abierta o protegida con un código





# Anotaciones

- Logos de instituciones por reconocimiento
- Ilustraciones libres:
  - RutaTIC - <https://rutatic.udea.edu.co/crotalus/>
  - Freepik - <https://www.freepik.com/>

# Fin... por ahora



Encuentro comunidad

moodle™ *Medellín*

¡Gracias!



Organiza

